



# **INSTITUTO PARA GESTÃO EM SAÚDE DE SOBRAL IGS**

**RELATÓRIO MENSAL DE ATIVIDADES**

**CONTRATO DE GESTÃO  
Nº 0073/2019**

**Julho 2020**

## SIGLAS

SUS	Sistema Único de Saúde
IGS	Instituto para Gestão em Saúde de Sobral
MS	Ministério da Saúde
SMS	Secretaria Municipal de Saúde
CSF	Centro de Saúde da Família
EPI	Equipamento de Proteção Individual
CAF	Central de Abastecimento Farmacêutico
CAPS Geral	Centro de Apoio Psicossocial de Atendimento Geral
EFSFVS	Escola em Formação de Saúde da Família Visconde de Saboia
CEM	Centro de Especialidades Médicas
CEO	Centro de Especialidades Odontológicas
CAPS AD	Centro de Apoio Psicossocial – Álcool e Drogas
COMADE	Conselho Municipal de Políticas Sobre Drogas
IST/DST	Infecções Sexualmente Transmissíveis
SAMU	Serviço de Atendimento Móvel de Urgência
UFC	Universidade Federal do Ceará
CRIS	Centro de Referência em Infectologia de Sobral
AVA	Ambiente Virtual de Aprendizagem
EAD	Educação a Distância

## ÍNDICE

1. Missão.....	6
2. Valores.....	6
3. Lema.....	6
4. Estrutura Organizacional.....	7
4.1. Conselho de Administração.....	7
4.2. Diretoria.....	7
5. Gestão através das Organizações Sociais.....	7
6. Decreto de Qualificação.....	9
7. Áreas de Atuação do IGS – Níveis de Atenção à Saúde.....	10
8. Objetivos Específicos / Ações a Serem Desenvolvidas.....	12
9. Justificativa da metodologia e apresentação dos Resultados Alcançados.....	13
10. Ações para desenvolvimento de pessoas executadas pelo Instituto para Gestão em Saúde de Sobral – IGS.....	18
12. Ações Realizadas referentes aos Objetivos Específicos de apoio no SISTEMA DE ASSISTÊNCIA FARMACÊUTICA (item “c.1 e c.2” do Plano de Trabalho), vinculados a melhoria da saúde em Sobral.....	23
13. Ações Realizadas referentes aos Objetivos Específicos de CAPACITAÇÃO E EDUCAÇÃO CONTINUADA/PERMANENTE (item 11, “d” do Plano de Trabalho e item 08 dos objetivos específicos), vinculados a melhoria dos profissionais da saúde em Sobral.....	25
13.1 - Ações Educacionais na Modalidade EAD:.....	25
13.2 – Comunicação em Saúde:.....	27
13.3 – Educação Popular em Saúde:.....	28
13.3 – Anexos.....	30
<b>CONCLUSÃO</b> .....	<b>43</b>

Rua Conselheiro José Júlio, 386 – Centro – Sobral/Ce  
Cep: 62.010-820  
Telefone/Fax: (88) 3613.1664  
[www.igssobral.com.br](http://www.igssobral.com.br)

Esta publicação é parte integrante das atividades desenvolvidas no âmbito do Contrato de Gestão IGS/Secretaria da Saúde / Sobral - Ce

Todos os direitos reservados pelo Instituto para Gestão em Saúde de Sobral. Os Textos contidos nesta publicação poderão ser reproduzidos, armazenados ou transmitidos, desde que citada à fonte.

# Apresentação

O Instituto para Gestão em Saúde de Sobral - IGS, associação civil, sem fins lucrativos, fundado em julho de 2001, constitui uma organização social, qualificado como tal, a nível do município de Sobral, por força do Decreto nº 435 de 20 de fevereiro de 2002, da lavra do então Prefeito Municipal, Doutor Cid Ferreira Gomes.

As ações apresentadas neste relatório, concernentes às atividades realizadas durante o **MÊS DE JULHO 2020**, como parte do objeto do **Contrato de Gestão N.º 0073/2019** firmado entre o IGS e o Município de Sobral (Secretaria Municipal de Saúde), foram desenvolvidas pelo IGS, junto ao Sistema de Saúde de Sobral, como forma de apoiar e aprimorar os serviços prestados à população, buscando a promoção da melhoria da qualidade de vida da população sobralense, visando o fortalecimento da cidadania, dignidade humana e sua inclusão social.

Neste relatório descrevemos as principais atividades desenvolvidas pelos IGS no exercício acima mencionado. Ações pautadas no compromisso de uma saúde mais humanizada, mais abrangente, respondendo ainda às necessidades dos profissionais da saúde, e demais servidores da pasta, na dimensão da Educação Continuada/Permanente.

## **1. Missão**

Promover ações para desenvolvimento de tecnologias em saúde, com vista a transformação das práticas de trabalho e dos indicadores sanitários, através do binômio gestão/educação, na busca do aprimoramento da gestão da saúde no município de Sobral.

## **2. Valores**

Nossas ações são constantemente inspiradas por nossos valores, por isso, buscamos sempre a excelência na prestação de nossos serviços, como forma de sermos modelo para construção de uma sociedade justa e igualitária, num país em desenvolvimento, através do compromisso social de promover a educação e a saúde, como meio de assegurar a todos a real consecução do princípio da dignidade da pessoa humana.

## **3. Lema**

Gestão e Educação em Saúde.

## **4. Estrutura Organizacional**

### **4.1. Conselho de Administração**

Órgão deliberativo de controle, coordenação e fixação de diretrizes da organização e do funcionamento do IGS.

### **4.2. Diretoria**

Órgão executivo, incumbido de promover e cumprir os objetivos institucionais, segundo as diretrizes e planos da Assembleia Geral e aprovados pelo Conselho de Administração.

## **5. Gestão através das Organizações Sociais**

Desde a Reforma do Aparelhamento do Estado, na qual se buscou a descentralização através da parceria com a iniciativa privada como forma de melhoria da qualidade na prestação dos serviços públicos, as diversas esferas dos entes públicos da federação (União Federal, Estados membros, Distrito Federal e Municípios) tem utilizado as Organizações Sociais como meio para atingir o seu objetivo, onde o *“seu propósito mais genérico é permitir e incentivar a publicização, ou seja, a produção não-lucrativa pela sociedade de bens ou serviços públicos não-exclusivos de Estado. Com efeito, a crescente absorção de atividades sociais pelo denominado terceiro setor (de serviços não-lucrativos) tem sido uma marca recorrente em processos de reforma do Estado nas democracias contemporâneas. Trata-se de um movimento que é portador de um novo modelo de administração pública, baseado no estabelecimento de alianças estratégicas entre Estado e sociedade, quer para atenuar disfunções operacionais daquele, quer para maximizar os resultados da ação social em geral. Assim, o propósito central do Projeto Organizações Sociais é proporcionar um marco institucional de transição de atividades estatais para o terceiro*

*setor e, com isso, contribuir para o aprimoramento da gestão pública estatal e não-estatal*".<sup>1</sup>

Ademais, "As Organizações Sociais (OS) são um modelo de organização pública não-estatal, destinado a absorver atividades publicizáveis mediante qualificação específica. Trata-se de uma forma de propriedade pública não-estatal, constituída pelas associações civis sem fins lucrativos, que não são propriedade de nenhum indivíduo ou grupo e estão orientadas diretamente para o atendimento do interesse público. As OS são um modelo de parceria entre o Estado e a sociedade. O Estado continuará a fomentar as atividades publicizadas e exercerá sobre elas um controle estratégico: demandará resultados necessários ao atingimento dos objetivos das políticas públicas. O contrato de gestão é o instrumento que regulará as ações das OS".<sup>2</sup>

Atualmente as Organizações Sociais estão ganhando novos papéis nesta parceria com o Estado, através da ampliação dos serviços prestados, que passam a ser desenvolvidos não apenas restrito às atividades meio, mas também passando a absorver atividades fins do Estado.

Um dos campos em que as organizações sociais mais destacaram, foi na área da saúde, como forma de atender uma necessidade não apenas do Estado, mas também, como forma de satisfazer eficazmente os anseios da população.

---

<sup>1</sup> Cadernos MARE da Reforma do Estado – 5ª Edição – Pag.7

<sup>2</sup> Cadernos MARE da Reforma do Estado – 5ª Edição – Pag.13



## **6. Decreto de Qualificação**

O Instituto para Gestão em Saúde de Sobral – IGS, foi qualificado como Organização Social no âmbito do Município de Sobral, por força do Decreto Municipal de nº 435 de 20 de fevereiro de 2002, da lavra do então Prefeito Municipal CID FERREIRA GOMES (abaixo transcrito), atendendo as exigências da Lei Municipal de nº 261 de 18 de maio de 2000, que Dispõe sobre as entidades qualificadas como Organizações Sociais, cria o Programa Municipal de Publicização, a Comissão Municipal de Publicização e dá outras providências.

**DECRETO Nº 435 DE 20 DE FEVEREIRO DE 2002** - Qualifica, no âmbito do Programa Municipal de Publicização, o Instituto para Desenvolvimento de Tecnologias em Saúde da Família. O PREFEITO MUNICIPAL DE SOBRAL, no uso das atribuições que lhe foram conferidas pelo inciso IV, art. 6º da Lei Orgânica do Município, DECRETA: Art. 1º - Fica qualificado como Organização Social, no âmbito do Programa Municipal de Publicização, o INSTITUTO PARA GESTÃO EM SAÚDE DE SOBRAL, entidade sem fins lucrativos, com inscrição no CNPJ nº 04.776.677/0001-77, instituída sob a forma de associação, com sede na cidade de Sobral, provisoriamente situada na Rua Suíça, 612, e tem como finalidade o ensino, a pesquisa, assistência e o desenvolvimento de tecnologias em Saúde da Família. Art. 2º - Este Decreto entra em vigor na data de sua publicação, ficando revogadas as disposições em contrário. PAÇO MUNICIPAL PREFEITO JOSÉ EUCLIDES FERREIRA GOMES JÚNIOR, em 20 de fevereiro de 2002. CID FERREIRA GOMES - Prefeito Municipal.

## **7. Áreas de Atuação do IGS – Níveis de Atenção à Saúde**

A atuação do Instituto para Gestão em Saúde de Sobral (IGS) tem se dado de forma complementar nos dois níveis de atenção à saúde, que considera de maior importância, contribuindo para a organização do processo do trabalho, qualificando a atenção à saúde, sendo essa atuação de forma inversamente proporcional a complexidade. De fato, podemos destacar que o auxílio dado pelo Instituto para Desenvolvimento em Saúde da Família ao Município de Sobral ocorre de forma mais atuante na área da Atenção Primária e na área da Atenção Especializada.

A Atenção Primária ou Atenção Básica à Saúde é a primeira atenção que a população recebe, representando a porta de entrada para os demais níveis. Esse nível de atenção estabelece todas as ações de prevenção de doenças, promoção e recuperação da saúde, de forma integral e contínua. Fazem parte desse nível de Atenção o Programa de Saúde da Família (principal estratégia de organização da atenção básica), as Vigilâncias Epidemiológica, Sanitária e Ambiental; a Saúde do Trabalhador, a Assistência Farmacêutica e Controle de Endemias. O atendimento da população neste nível está sob a responsabilidade das Equipes de Saúde da Família atuando nas Unidades Básicas de Saúde da Família, especificamente nos CSF – Centro de Saúde da Família. Cabe a essas Equipes a responsabilidade sanitária sobre o cidadão. Considerando que as ações desenvolvidas na Atenção Primária resolvem cerca de 80% das necessidades e problemas de saúde da população (BRASIL, 2006), o IGS intensifica a sua atuação nesse nível de atenção, fortalecendo a capacidade resolutiva da Atenção Primária através da qualificação dos profissionais de nível fundamental e médio, contribuindo para organização do processo e da qualidade do produto do trabalho em saúde.

Na Atenção Especializada Saúde a organização das ações e serviços se dá por meio da assistência nas especialidades (médica, odontológica e farmacêutica), além dos serviços de urgência e emergência, ambulatório eletivo para referências e assistência a pacientes internados. Portanto, as ações e serviços desenvolvidos nesse nível de atenção demandam a disponibilidade de profissionais especializados e

o uso de recursos tecnológicos de apoio diagnóstico e terapêutico, tais como o CEM - Centro de Especialidades Médicas, CEO - Centro de Especialidades Odontológicas, CR - Centro de Reabilitação e CAPS - Centro de Atenção Psicossocial, além do gerenciamento compartilhado do sistema de gerenciamento da assistência farmacêutica na CAF – Central de assistência Farmacêutica. O acesso dos usuários do SUS a esse nível de atenção se dá por meio de encaminhamentos realizados pelas Unidades Básicas de Saúde que agendam as consultas especializadas via central de marcação de consultas.

Ainda podemos destacar a atuação do IGS, de forma indireta e subsidiária, na área da Atenção Terciária à Saúde. Esse nível de atenção trata do atendimento de alta complexidade, tendo como foco a atenção de alta complexidade que representa um conjunto de ações e serviços de promoção e restabelecimento da saúde realizado em ambiente de alta complexidade. Entretanto, é oportuno enfatizar que para chegar a esse nível de atenção normalmente é necessário ter passado pelos demais serviços, notadamente aqueles relacionados às áreas da Atenção Primária e da Atenção Especializada, pois os níveis de atenção à saúde não atuam isolados entre si, e um não anula o outro, mas mantém-se integrados por um sistema de referência e contra referência, ou seja, um paciente quando precisa de um nível maior de especialidade é referenciado ao mesmo, quando o caso diminui a complexidade retorna ao nível primário por contra referência.

Portanto, é válido enfatizar que em todas as circunstâncias o IGS busca a excelência na execução dos serviços de saúde, promovendo além da capacitação técnica específica dos sujeitos, a apropriação de novos conhecimentos, conceitos e atitudes, o que é fundamental para o aperfeiçoamento do processo de trabalho.

## **8. Objetivos Específicos / Ações a Serem Desenvolvidas**

1. Apoio em gerenciamento dos macroprocessos e logística para atendimento da população em geral no Serviço de Atendimento ao Usuário do Sistema de Saúde;
  - 1.1. Garantir o Apoio na área de Saúde bucal para Unidades de Saúde;
  - 1.2. Garantir o Controle de frequência, fiscalização e execução de serviços nas unidades de saúde para Unidades de Saúde;
  - 1.3. Garantir o Apoio administrativo para Unidades de Saúde;
  - 1.4. Garantir os cuidados da saúde de animais de biotério para Unidades de Saúde;
  - 1.5. Garantir o apoio na área de informática para Unidades de Saúde;
  - 1.6. Garantir o apoio na área de enfermagem para Unidades de Saúde;
  - 1.7. Garantir o apoio técnico em patologia clínica para Unidades de Saúde;
  - 1.8. Garantir o apoio na conservação e limpeza predial para Unidades de Saúde;
  - 1.9. Garantir o apoio na área de controle de zoonoses para Unidades de Saúde;
  - 1.10. Garantir o apoio na área de cuidados psicossociais para Unidades de Saúde;
  - 1.11. Garantir o apoio na área de inspeção sanitária para Unidades de Saúde;
  - 1.12. Garantir o apoio na área de transporte de pacientes, profissionais e bens para Unidades de Saúde;
  - 1.13. Garantir o apoio na área de diagnóstico por imagem para Unidades de Saúde;
  - 1.14. Garantir o apoio na área de vigilância das unidades de saúde para Unidades de Saúde;
  - 1.15. Garantir o apoio na área de entrega de medicamentos aos usuários;
  - 1.16. Garantir o apoio em assistência à puérperas e recém-nascidos em situação vulnerável.
2. Apoio circunstancial em serviços e fornecimento de materiais de manutenção e almoxarifado para Unidades de Saúde;
3. Serviço de Assistência Farmacêutica;
  - 3.1. Atividades de apoio na dispensação de medicamentos aos usuários para Unidades de Saúde;
  - 3.2. Apoio nas atividades de aquisição, armazenamento e distribuição circunstancial de medicamentos para Unidades de Saúde.
4. Serviço de Capacitação e Educação Continuada;

Fomento a execução de atividades na área da saúde, por meio do estabelecimento de parcerias entre as partes contratantes, com a finalidade de melhorar a proteção da saúde da população, visando à melhoria da qualidade de vida dos munícipes para viabilizar o atendimento das diretrizes, objetivos e metas estabelecidos no Plano Municipal de Saúde de Sobral 2018 - 2021.

## **9. Justificativa da metodologia e apresentação dos Resultados Alcançados**

As atividades apresentadas no item “a” do Plano de Trabalho e os itens 11-16 dos objetivos específicos, fazem parte de um conjunto de ações desenvolvidas para a melhoria da qualidade da atenção à saúde em Sobral, razão pela qual os resultados serão apresentados de forma unificada.

Ao longo do mês foram realizados procedimentos de saúde nas unidades de saúde do Município de Sobral, segundo Contrato de Gestão firmando entre as partes, no item “a”, submetas 01 – 16, o IGS se comprometeu a GARANTIR O APOIO NAS UNIDADES DE SAÚDE em: Garantir o Apoio na área de Saúde bucal para Unidades de Saúde; Garantir o Controle de frequência, fiscalização e execução de serviços nas unidades de saúde para Unidades de Saúde; Garantir o Apoio administrativo para Unidades de Saúde; Garantir os cuidados da saúde de animais de biotério para Unidades de Saúde; Garantir o apoio na área de informática para Unidades de Saúde; Garantir o apoio na área de enfermagem para Unidades de Saúde; Garantir o apoio técnico em patologia clínica para Unidades de Saúde; Garantir o apoio na conservação e limpeza predial para Unidades de Saúde; Garantir o apoio na área de controle de zoonoses para Unidades de Saúde; Garantir o apoio na área de cuidados psicossociais para Unidades de Saúde; Garantir o apoio na área de inspeção sanitária para Unidades de Saúde; Garantir o apoio na área de transporte de pacientes, profissionais e bens para Unidades de Saúde; Garantir o apoio na área de diagnóstico por imagem para Unidades de Saúde; Garantir o apoio na área de vigilância das unidades de saúde para Unidades de Saúde; Garantir o apoio na área de entrega de medicamentos aos usuários; Garantir o apoio em assistência à puérperas e recém-nascidos em situação vulnerável.

Para alcançar as metas constantes do Plano de Trabalho, o IGS alocou nas unidades de saúde do Município de Sobral, numa gestão compartilhada das últimas, um total de **1.261 empregados**, nas mais diversas categorias, conforme quadro abaixo:

**Relação das funções/cargos exercidos pelos empregados do IGS, com os respectivos quantitativos, na gestão compartilhada das unidades de Saúde**

<b>O/</b>	<b>Funções</b>	<b>Quantidades de empregados</b>
01	Advogado	1
02	Analista de Recursos Humanos	3
03	Animador de Eventos	2
04	Apontador de Pessoal	4
05	Artesão	2
06	Ascensorista	1
07	Assistente de Administração/Aprendiz	28
08	Assistente de Administração	81
09	Assistente de Biotério	1
10	Assistente de Informática	3
11	Assistente de Transporte	1
12	Atendente de Consultório Dentário	71
13	Atendente de Farmácia	55
14	Atendente em Serviço de Saúde	3
15	Auxiliar Administrativo	2
16	Auxiliar Administrativo de Pessoal	1
17	Auxiliar de Biblioteca	2
18	Auxiliar de Enfermagem	57
19	Auxiliar de Escritório	155
20	Auxiliar de Laboratório	4
21	Auxiliar de Manutenção	9
22	Auxiliar de Pessoal	3
23	Auxiliar de Serviços Gerais	170
24	Capturador	3
25	Condutor de Ambulância	116
26	Contínuo	10
27	Coordenador Pedagógico	1
28	Cuidador	6
29	Diagramador	3
30	Diretor Administrativo/Financeiro	1
31	Diretor Presidente	1
32	Educador Sanitário	1
33	Enfermeiro do Trabalho	1
34	Engenheiro de Segurança do Trabalho	1
35	Estoquista	5

37	Farmacêutico	1
38	Fisioterapeuta	1
39	Gerente Administrativo	10
40	Gerente de Compras	1
41	Gerente de Recursos Humanos	1
42	Gerente em Serviços de Saúde	10
43	Gerente Financeiro	1
44	Maqueiro	2
45	Massoterapeuta	3
46	Médico do Trabalho	1
47	Motorista	20
48	Operador de Áudio	1
49	Operador de Sistema de Informática	1
50	Operador de Teleprocessamento	1
51	Supervisor Administrativo	1
52	Técnico de Enfermagem	118
53	Técnico de Informática	3
54	Técnico de Raio X	5
55	Técnico de Segurança do Trabalho	1
56	Técnico em Prótese Dentária	2
57	Técnico em Saúde Bucal	2
58	Telefonista	11
59	Terapeuta Comunitário	1
60	Vigia	254
61	Visitador Sanitário	1
<b>Total</b>		<b>1.261</b>

O conjunto dos colaboradores supra, profissionais relacionados à área da saúde e de suporte, são distribuídos nas diversas unidades de atendimento da saúde pública municipal, numa gestão compartilhada, de conformidade com a relação que segue:

#### **Unidades de saúde cujas gestões são compartilhadas com o IGS**

<b>O/</b>	<b>Unidades e Centros de Saúde da Família</b>
01	CSF Alto da Brasília - Professora Norma Soares
02	CSF Alto do Cristo - Maria Florêncio de Assis Romão
03	CSF Aprazível - Leda Prado VI
04	CSF Aprazível - Pau D'Arco
05	CSF Aprazível - Pedra de Fogo
06	CAPS AD - Célula do Centro de Atenção Psicossocial (Álcool e Outras Drogas)
07	CAPS GERAL - Célula do Centro de Atenção Psicossocial

08	CSF Coelce - Doutor Grijalba Mendes Carneiro
09	Célula da Academia da Saúde do Bairro Coelce
10	CSF COHAB II - Inácio Rodrigues Lima
11	CSF COHAB III - Inácio Rodrigues Lima
12	Célula da Academia da Saúde do Bairro Cohab III
13	CSF Aracatiaçu - Leda Prado II
14	CSF Baracho - Antônio Herculano de Mesquita
15	CSF Bilheira - Edmundo Rodrigues Freire
16	Célula da Central de Abastecimento Farmacêutico
17	Célula da Estratégia Trevo Quatro Folhas
18	Célula da Unidade de Acolhimento
19	CSF Bonfim - Maria Carmelita Andrade da Silva
20	CSF Caic - Francisco Moura Vieira
21	Célula de Atenção Domiciliar
22	CSF Caioca - Doutor Manoel Marinho
23	Célula de Controle Patrimonial
24	CSF Caioca / Salgado - Doutor Manoel Marinho
25	CSF Campo dos Velhos - Enfermeira Maria das Dores Gonçalves
26	CSF Caracará - Deputado Padre José Linhares
27	CSF Centro
28	Célula de Ensino e Pesquisa Escola de Saúde
29	CSF Conjunto Novo Caiçara
30	CSF Conjunto Santo Antônio – Dr. José Silvestre Cavalcante
31	CSF Dom Expedito - Dona Maria Eglantine Ponte Guimarães
32	Célula de Gestão de Pessoas
33	Célula de Infraestrutura
34	CSF Estação - Gerardo Carneiro Hardy
35	Célula de Manutenção de Equipamentos
36	CSF Expectativa - Maria Adeodato
37	CSF Jaibaras (Barragem)
38	Célula de Planejamentos e Projetos
39	Célula de Serviço de Auditoria e Regulação
40	CSF Jaibaras - Leda Prado IV
41	Célula de Transportes
42	CSF Jaibaras/Barragem - Leda Prado IV
43	Célula do Serviço de Controle e Avaliação
44	CSF Jordão Lêda Prado III
45	CSF Junco – Dr. Estevam Ferreira da Ponte
46	CEM - Célula do Centro de Especialidade Médica
47	CEO - Célula de Saúde Bucal
48	CSF Novo Recanto - Jose Nilson Ferreira Gomes
49	CSF Padre Palhano - Hebert de Sousa
50	CSF Patos - Deputado Padre José Linhares Ponte
51	CSF Patriarca - José Salustiano Caixeiro



52	CEREST - Célula do Centro de Referência em Saúde do Trabalhador
53	Cédula da Farmácia de Medicamentos Especiais
54	CMC - Central de Marcação de Consultas
55	CSF Patriarca/Alegre - José Salustiano Caixeiro
56	CSF Pedrinhas - José Mendes Mont'Alverne
57	Complexo Regulador
58	CSF Rafael Arruda - Leda Prado V
59	Coordenadoria de Vigilância em Saúde (Nutricional)
60	CSF Rafael Arruda/Anexo - Leda Prado V
61	Coordenadoria de Atenção à Saúde
62	Coordenadoria de Atenção Especializada
63	CSF Salgado dos Machados - DR Manoel Marinho
64	CSF São Francisco - Antonio Herculano de Mesquita
65	CSF Sinha Sabóia - Dr Thomaz Correia Aragão
66	Coordenadoria de Atenção Primária
67	CRIS - Célula do Centro de Referência em Infectologia
68	CSF Sumaré - Cleide Cavalcante de Sales
69	E-SUS
70	IGS - Instituto para Gestão em Saúde de Sobral
71	CSF Tamarindo – Dr. Luciano Adeodato
72	CSF Taparuaba - Leda Prado I
73	CSF Taparuaba / Vassouras - Lêda Prado I
74	NASF - Célula do Núcleo de Apoio a Saúde da Família
75	Núcleo do Centro de Reabilitação
76	PSE - Célula do Programa Saúde na Escola
77	CSF Terrenos Novos - Everton Francisco Mendes Mont'Alverne
78	CSF Terrenos Novos II - Francenilda de Sousa Mendes
79	Residência Terapêutica
80	Saúde Auditiva
81	CSF Torto - Antonio Ribeiro da Silva
82	CSF Torto/Anexo - Antonio Ribeiro da Silva
83	UVZ - Célula da Unidade de Vigilância de Zoonoses
84	VIGEP - Cédula de Vigilância Epidemiológica
85	CSF Vila União – Dr. Antonio de Pádua Neves
86	VISA - Célula de Vigilância Sanitária
87	Hospital de Campanha Doutor Alves

## **10. Ações para desenvolvimento de pessoas executadas pelo Instituto para Gestão em Saúde de Sobral – IGS**

### **Acolhimento e Apoio Psicológico para Trabalhadores da Saúde no Enfrentamento do Covid-19**

Diante da pandemia do novo Coronavírus foi pensadas ações de acolhimento e apoio psicológico para os colaboradores do IGS e Secretaria de Saúde que estão atuando no combate à COVID-19. Os encontros acontecem através de vídeo chamada em horários organizados com os Gerentes dos CSF's, tendo a mediação da Psicóloga Hilana Ferreira.

O impacto da Pandemia vai para além da questão física e social, pois provoca afetos na saúde mental das pessoas, provocando preocupações, medos, incertezas e angústias. Estamos enfrentando um processo ainda muito novo, onde não houve um preparo, principalmente dos profissionais de saúde frente ao combate do COVID-19. A cada dia os casos vêm aumentando cada vez mais, tendo assim uma maior procura nos CSF's, onde os profissionais se voltam diretamente para os cuidados dos usuários que buscam a Unidade. Então, surge o questionamento “Quem cuida de quem cuida?”. Sendo assim, faz de suma relevância a promoção em saúde mental dos trabalhadores da saúde que estão à frente do combate ao novo Coronavírus.

Os encontros já foram realizados com os trabalhadores de saúde dos CSF's CSF Sinhá Saboia, CSF Novo Recanto, CSF Aprazível, CSF Vila União e CSF Junco. O intuito é que todas as Unidades de Saúde sejam contempladas com esta ação de acolhimento e apoio psicológico.

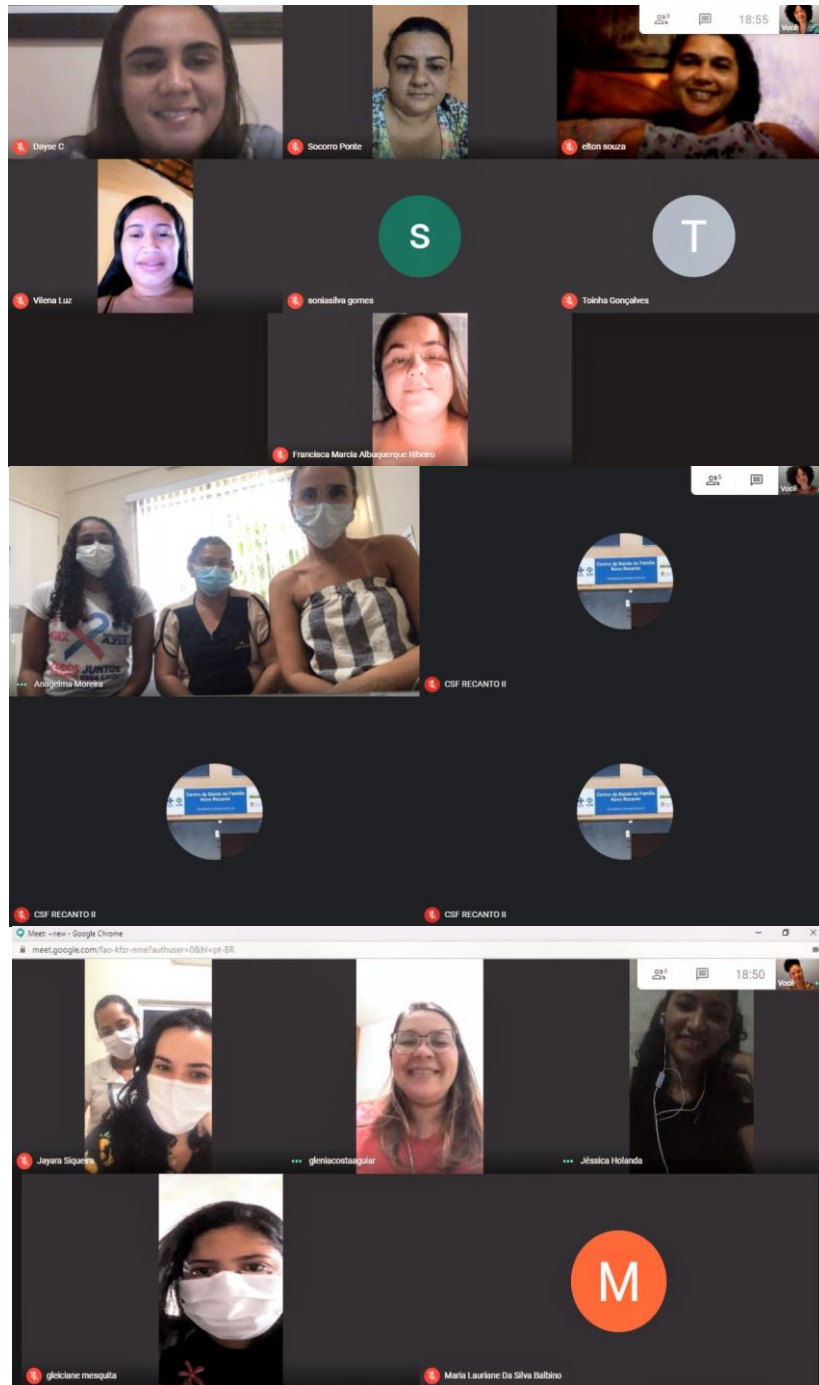

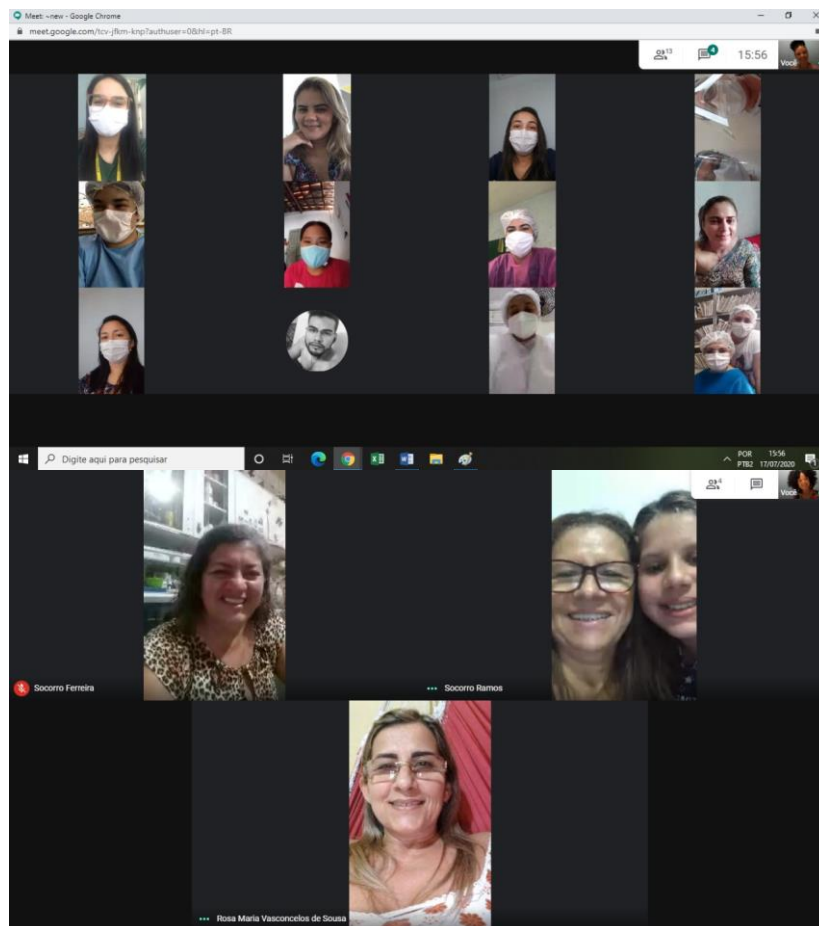

**11. Ações Realizadas referentes aos Objetivos Específicos de apoio em MANUTENÇÃO E AMBIÊNCIA E SERVIÇOS DE APOIO EM ALMOXARIFADO (itens 11, “b.1 e b.2” do Plano de Trabalho e itens 10 e 11 dos objetivos específicos)**

Em relação as estes itens o Instituto para Gestão em Saúde de Sobral – IGS vem informar que garantiu o gerenciamento do serviço de manutenção e almoxarifado para unidades de saúde, conforme item B do Plano de Trabalho, realizando atividades que contribuiram com o regular funcionamento do sistema de saúde do município, conforme tabela.

O/	Manutenção e Almoxarifado – Natureza do Serviço Prestado / Aquisição (*)	Empresas	Unidades de execuções dos serviços	Qde
01	Serviço de manutenção de condicionadores de ar das	M Y Eletro Comercial de Ar	CSF Cohab III, CSF Coelce, CRIS,	27

	unidades de saúde	condicionado LTDA – EPP	Transportes, Centro de Zoonoses, FARM, CSF Conjunto Santo Antonio, IGS, CSF Pedrinhas, CSF Patos, CSF Aracatiaçu, CSF Rafael Arruda, CSF Jordão, CSF Torto, Secretaria de Saúde, CSF Taperuaba/Vassouras, Ouvidoria, CSF Caic, CSF Alto da Brasília, CSF Padre Palhano, CSF Sinha Saboia, CSF Sumaré, CSF Taperuaba, CSF Caioca, Centro de Zoonoses, CSF Tamarindo, CSF Caracará, CSF Bilheira.	
02	Serviço de controle de pragas para unidades de saúde	Viviane Oliveira M. Cavalcante – ME	Hospital de Campanha Dr. Estevam, CSF Salgado dos Machados, CSF Bonfim, CSF Caioca, CSF Patriarca, CEO, CEM< CSF Conjunto Santo Antonio, CSF Vila União, CSF Jaibaras, CSF Jaibaras/Barragem, CSF Torto, CSF Rafael Arruda, CSF Rafael Arruda/Recreio, CSF Aprazivel, CSF Rafael Arruda/Ouro Branco, CSF São Francisco, CSF Baracho, CSF Jordão, Secretaria de Saúde, CSF Tamarindo.	21
<b>Total</b>				<b>48</b>

\* Notas fiscais comprobatórias já inclusas na prestação de contas do referido mês

O objetivo é a manutenção, conservação e segurança das unidades de saúde a partir de reformas, pequenos reparos, pinturas e manutenção de equipamentos. Dessa forma estamos garantindo a estrutura física necessária ao funcionamento das unidades municipais de saúde, colaborando com a melhoria do atendimento à população e o alcance de melhores condições de trabalho aos servidores.

A equipe está composta por 17 (dezessete) profissionais que exercem as seguintes atribuições/funções, conforme quadro abaixo:

O/	Funções	Quantidades de colaboradores
01	Auxiliar de Escritório	02
02	Pintor	01
03	Pedreiro	01
04	Ajudante de Pedreiro e Pintor	01
05	Eletricista	02
06	Assistente de Administração	01
07	Jardineiro	01
08	Bombeiro Hidráulico	01
09	Marceneiro	01
10	Auxiliar de Serviços Gerais	01
11	Técnicos de Informática	02
12	Assistente de Informática	03
<b>Total</b>		<b>17</b>

O setor recebe as solicitações diárias dos serviços através de ofícios e ligações que são feitas pelas gerentes das Unidades de Saúde. Vale salientar, que apesar de termos uma equipe reduzida, sempre procura atender todas as demandas com agilidade, pois entendemos a relevância do setor para com seus usuários, levando-se em consideração a privacidade, a ética e a real necessidade de cada um.

O agendamento dos serviços é feito por uma Gerente e distribuído para equipe de acordo com as habilidades de cada profissional.

Conforme quadro abaixo, vejamos as ações desenvolvidas pelo setor durante o período em apreço.

#### **Ações realizadas pelo setor de manutenção, ambiência e serviços de apoio em almoxarifado**

/	Unidades de Saúde Atendidas	Serviços Executados
01	JARDINEIRO	CSF Cohab III, CSF Vila União, CSF Caiçara, CSF Estação.

02	<p>ELÉTRICO TELEFONE HIDRAÚLICO HIDROSANITÁRIO PEDREIRO PINTURA MARCENEIRO</p>	<p>Ouvidoria, CSF Sumaré, Projeto Trevo, CSF Conjunto Santo Antônio, CSF Bonfim, CSF Patriarca, CSF Jaibaras, CSF Caiçara, CSF Coelce, CSF Caic, CSF Cohab II, CSF Aracatiaçu, CSF Tamarindo, CEO, Ed. Senador Figueira, CAF, CSF Caioca, Secretaria de Saúde, IGS, Hospital de Campanha Dr. Alves, Hospital de Campanha Dr. Estevam, CEM, CSF Dom Expedito, CSF Vila União, CSF Salgado dos Machados, CSF Terrenos Novos II, CSF Pedrinhas, CSF São Francisco; CSF Terrenos Novos I, Unidade de Acolhimento, CAPS II, CSF Baracho.</p>
03	<p>INFORMÁTICA</p>	<p>Atendimento diário das demandas espontâneas de informática de todos os locais vinculados a Secretaria Municipal de Saúde, incluindo os Hospitais de Campanha (Dr. Estevam e Dr. Alves).</p>
04	<p>OBSERVAÇÕES</p>	<ul style="list-style-type: none"> <li>• 01 Profissional de férias (Maria Jaciara Mendes Fernandes);</li> <li>• Mudança do CSF Aracatiaçu para a Escola por conta da reforma;</li> <li>• Serviços de marcenaria nos bancos das ambulâncias do SAMU e CSF São Francisco;</li> <li>• Pintura do CSF Alto do Cristo.</li> </ul>

**12. Ações Realizadas referentes aos Objetivos Específicos de apoio no SISTEMA DE ASSISTÊNCIA FARMACÊUTICA (item “c.1 e c.2” do Plano de Trabalho), vinculados a melhoria da saúde em Sobral.**

Em relação as estes itens o Instituto para Gestão em Saúde de Sobral – IGS vem informar que garantiu o apoio ao gerenciamento do serviço de gestão do sistema de gerenciamento da assistência farmacêutica para unidades de saúde, conforme item C do Plano de Trabalho, realizando atividades que contribuiriam com o regular funcionamento do sistema de saúde do município, conforme tabela:

O/	Profissionais envolvidos nas atividades de apoio na gestão do sistema de gerenciamento da assistência farmacêutica	Quantidades de profissionais envolvidos
01	Atendentes de Farmácia	55
02	Farmacêutico	01
03	Apoio administrativo	23
<b>Total</b>		<b>79</b>

Os profissionais listados acima realizaram as atividades na dispensação de medicamentos aos pacientes nas unidades de saúde, bem como aquisição, abastecimento e armazenamento de medicamentos, como também de materiais médico-ambulatoriais no IGS e na Central de Abastecimento Farmacêutico - CAF para posterior distribuição nas unidades de saúde do município de Sobral.

Quanto à aquisição de medicamentos, equipamentos e materiais médico-ambulatoriais durante o período, para a gestão compartilhada da CAF efetivada pelo IGS, obteve-se conforme quadro abaixo:

Descrição	Quantidades
Quantidade de medicamentos, equipamentos e materiais médico-ambulatoriais adquiridos (entrada) 01/07/2020 a 31/07/2020.	102

Em contrapartida, naturalmente, ocorreram as atividades na dispensação de medicamentos aos pacientes nas unidades de saúde, bem como de abastecimento (entrega) de medicamentos e materiais/insumos médico-ambulatoriais pelo IGS às unidades de saúde do município de Sobral. O que ocorrera de conformidade com o quadro abaixo que especifica a unidade atendida com o respectivo quantitativo de medicamentos e/ou materiais e/ou equipamentos e/ou insumos médico-ambulatoriais.

**Tabela dos quantitativos, por unidades de saúde atendidas, de medicamentos, equipamentos e materiais/insumos médico-ambulatoriais entregues (saída) pela gestão compartilhada do IGS no gerenciamento da assistência farmacêutica na CAF durante o mês:**



O/	Unidades e Centros de Saúde da Família	Quantidades
01	Hospital de Campanha Doutor Alves	100
<b>Total</b>		<b>100</b>

**13. Ações Realizadas referentes aos Objetivos Específicos de CAPACITAÇÃO E EDUCAÇÃO CONTINUADA/PERMANENTE (item 11, “d” do Plano de Trabalho e item 08 dos objetivos específicos), vinculados a melhoria dos profissionais da saúde em Sobral.**

Atividades relacionadas aos seguintes temas:

- Educação Continuada/Permanente dos profissionais em saúde em apoio a EFSFVS (Escola de Formação em Saúde da Família Visconde de Saboia);
- Planejamento em Saúde Mental e Educação Primária para melhoria das condições de vida e saúde do município;
- Planejamento do Processo de Educação Permanente/Continuada em Saúde Bucal em apoio a comissão científica da Secretaria Municipal de Saúde;
- Encontros teóricos conceituais em apoio a EFSFVS - Escola de Formação em Saúde da Família Visconde de Saboia;
- Apoio ao Projeto Trevo de Quatro Folhas que promove ações sociais a maternidade, promovendo o acompanhamento domiciliário às mulheres com gestação de risco e crianças prematuras.

Visando ao atingimento das temáticas acima suscitadas, constantes do Plano de Trabalho do Contrato de Gestão, foram realizadas, especificamente pela EFSFVS - Escola de Formação em Saúde da Família Visconde de Saboia, as seguintes ações:

### 13.1 - Ações Educacionais na Modalidade EAD:

Atividade	Público alvo	Quantidade	Data
Monitoramento de e-mail institucional (escoladesaudedafamilia@sobral.ce.gov.br), respondendo as demandas e encaminhando os e-mails para os setores / profissionais responsáveis.	Profissionais da ESP-VS	01 endereço de e-mail	Durante o mês de julho
Cadastro de usuária (residente) e inserção na turma 25 do Curso COVID-19: uma abordagem Interprofissional.	Discentes	01 cadastro	01/07
Continuação da produção do material didático do módulo 3 do curso de Mediação	Discentes	01 módulo	01, 02/07

Pedagógica para EaD em Saúde.			
Suporte a tutoria em dúvidas sobre o acesso de cursista no AVA, reabertura dos Fóruns 1 a 4 da Turma 20, do curso Abordagem e Manejo Clínico às pessoas com COVID-19.	Tutoria	01 turma	02/07
Geração de arquivo com nome completo dos participantes da Turmas 06, 11, 20, 22, 24 e 25 - Abordagem e Manejo Clínico às pessoas com COVID-19 pelo AVA, para compartilhamento no drive, visando confecção de certificados.	Discentes	06 turmas	03, 07, 08, 17/07
Produção e edição de vídeo tutorial sobre utilização da ferramenta Wiki.	Tutores e discentes	01 vídeo	03/07
Conclusão da produção do material didático do módulo 3, inserção do conteúdo e ferramentas na plataforma referente ao curso Mediação Pedagógica para EaD e Saúde.	Discentes	01 módulo	03/07
Modificação no AVA da imagem do NIES na Comunidade de Práticas PET-Saúde Interprofissionalidade.	Profissionais e discentes da saúde.	01 imagem	03/07
Abertura de questionário para cursista da Turma 20 (interna)	Discentes	01 questionário	06/07
Correção de tarefa do módulo 2 do curso Mediação Pedagógica para EaD em Saúde.	Discentes	01 tarefa/atividade	06/07
Produção do material didático, ferramentas e acompanhamento das atividades do módulo 4 do curso Mediação Pedagógica para EaD em Saúde.	Discentes	01 módulo	06, 07, 08, 09, 14, 16, 17, 20, 24, 27/07
Modificação de prazo para fechamento da tarefa 2 referente a formação dos residentes R1 Saúde Mental – Módulo Psicopatologia e Atenção à crise.	Residentes	01 tarefa/atividade	07, 24/07
Contabilização de horas dos cursos com o tema COVID-19 ofertados no AVA da ESP VS e verificação de período de realização.	Discentes	09/07	
Produção dos textos dos 4 certificados da coordenação dos cursos ofertados.	Coordenadores dos cursos	04 certificados	09/07
Inserção na Plataforma Saboia de material didático da formação dos residentes R2 Saúde Mental – Módulo Participação Social e Educação Popular em Saúde.	Residentes	01 módulo	09, 10, 13, 14/07
Gravação e edição de vídeo tutorial sobre como utilizar a ferramenta colaborativa Wiki, para inserção na formação dos residentes R2 Saúde Mental – Módulo Participação Social e Educação Popular em Saúde.	Tutores	01 vídeo	10/07
Realização de extensão e fechamento de prazo de atividade referente a formação dos residentes R1 Saúde da Família – Módulo SUS e Participação Social, solicitado pela tutora.	Residentes	01 módulo	10, 20/07
Modificação de prazo para participação nos 4 fóruns do curso COVID-19: uma abordagem Interprofissional (equipe interdisciplinar) - Turma 25.	Discentes	01 turma	14/07
Planilha de cursos sobre COVID-19, na Plataforma Saboia, com dados referentes aos cursos finalizados, quantitativos de concluintes e outras informações.	Discentes	01 planilha	15/07
Encaminhamento de e-mail com certificado para cursista da turma 12, com nome corrigido.	Discentes	01 certificado	15/07
Confecção de relatório contendo informações de todos os módulos da residência que aconteceram no AVA, desde o início do	Coordenação das Residências	01 relatório	15/07

trabalho em home office.			
Verificação do funcionamento de computadores da ESP-VS para retorno das atividades administrativas presenciais.	Trabalhadores da ESP-VS	04 setores da ESPVS	15/07
Atendimento a docente sobre consulta para realização de curso na modalidade a distância, proposto para AVA da ESP-VS.	Docente	01 atendimento	15/07
Atendimento a docente para verificação de e-mail na Plataforma Saboia.	Docente	01 atendimento	16/07
Estrutura do curso sobre redução de danos, ao qual a ESP-VS é parceira.	Docente	01 curso	17/07
Construção de planilha eletrônica para cálculo de notas das Turmas 24 e 25 - COVID-19: uma abordagem Interprofissional.	Discentes	02 planilhas	17/07
Conferência e solicitação de material para implantação do módulo dos R1 Saúde da Família.	Residentes	01 módulo	21/07
Participação em webconferência com direção da ESP-VS e demais colaboradores.	Trabalhadores da ESP-VS	01 webconferência	21/07
Verificação de todos os equipamentos de informática da ESP-VS, identificando marca e tombo, por setores, e construção de relatório.	Trabalhadores da ESP-VS	01 setor (informática)	21 e 22/07
Inserção na Plataforma Saboia do material didático da formação dos residentes R1 Saúde da Família – módulo Educação Popular e Práticas Integrativas e Complementares em Saúde.	Residentes	01 módulo	23, 24/07
Abertura de questionário para cursista das Turmas 24 e 25 (Interprofissional), a pedido da tutora de referência Paloma.	Discentes	02 turmas	23/07
Construção de formulário para inscrição no curso Prevenção e redução de danos ao uso abusivo de substâncias psicoativas nas escolas, o qual a ESP-VS é parceira.	Discentes	01 formulário	28, 29/07
Gravação e edição de vídeo tutorial sobre como avaliar a ferramenta colaborativa Wiki pelos tutores, para inserção na formação dos residentes R2 Saúde Mental – Módulo Participação Social e Educação Popular em Saúde.	Tutores	01 vídeo	28/07
Inserção de vídeo tutorial sobre wiki para mediadores referente a formação dos residentes R2 Saúde Mental – Módulo Participação Social e Educação Popular em Saúde.	Tutores/mediadores	01 vídeo	28/07
Inserção na Plataforma Saboia do material didático da formação dos residentes R1 Saúde Mental – Módulo Atenção Integral as pessoas usuárias de drogas.	Residentes	01 módulo	29, 30, 31/07
Webconferência com a direção da ESP-VS, para informações sobre retorno às atividades presenciais.	Trabalhadores da ESP-VS	01 webconferência	31/07

### 13.2 – Comunicação em Saúde:

Atividade	Público alvo	Quantidade	Data
Publicações de editais no blog da ESP-VS.	População em geral	09 publicações	Durante o mês de julho
Publicações de notícias no blog da ESP-VS.	População em geral	45 publicações	Durante o mês de

			julho
Diagramação dos Anais do II Congresso Internacional Saúde Sociedade.	Participantes do Congresso	01 Anais	Durante o mês de julho
Atualização de notícias/matérias e comunicação no Blog e Facebook.	População em geral	02 mídias sociais	Durante o mês de julho
Atualização de material do repositório referente aos cursos sobre a COVID-19 (blog da ESP-VS).	Profissionais da área da saúde	01 repositório	Durante o mês de julho
Criação de endereços de e-mails para os Processos Seletivos da Secretaria Municipal de Sobral.	Profissionais da área da saúde	04 endereços de e-mail	Durante o mês de julho
Criação de capas para os guias dos cursos e módulos de EaD.	População em geral	01 curso	Durante o mês de julho
Criação de Icons na Plataforma Saboia e Moodle.	População em geral	01 Plataforma	Durante o mês de julho
Criação das Tarjetas/Rótulos dos cursos EaD na Plataforma Saboia.	População em geral	01 Plataforma	Durante o mês de julho
Criação do Layout referente a campanha mensal da saúde.	População em geral	01 layout	03/07
Criação de cartões virtuais referente as datas comemorativa da saúde do mês de julho.	População em geral	03 artes	Durante o mês de julho
Criação de banner virtual para publicação nas mídias sociais.	População em geral	02 mídias sociais	Durante o mês de julho
Criação de papel timbrado para o NIES-PET Interprofissionalidade.	Profissionais e discentes da saúde	01 arte	14/07
Diagramações dos Certificados do curso em EaD.	População em geral	01 curso	Durante o mês de julho

### 13.3 – Educação Popular em Saúde:

Atividade	Público alvo	Quantidade	Data
Produção de material de Arte e Educação Popular em Saúde para comunicação em mídias virtuais institucionais.	População em geral	02 mídias sociais	01/07
Criação de arte para o Projeto em Casa com a Nena.	Trabalhadores da ESP-VS	01 arte	02/07
Participação em ação do Projeto em Casacom a Nena.	Trabalhadores da ESP-VS	04 ações	julho (aos sábados) Durante o mês de
Participação em live no Instagram da ESP VS sobre a comunicação em tempos de pandemia.	População em geral	04 lives	05, 12, 19, 26/07
Intervenção educativa no hospital de campanha Dr. Alves.	População em geral	01 atividade	08/07
Reunião de planejamento para construção em formato de quadrinhos da linha do tempo da ESP-VS, para apresentar a Coordenação do Projeto de Apoio Institucional às Escolas de Saúde Pública.	Coordenação do Projeto de Apoio Institucional às Escolas de Saúde Pública.	01 atividade	08/07
Atividade educativa no CSF Gerardo Carneiro Hardy - Estação.	População em geral	01 atividade	10/07
Planejamento e ensaio para acolhimento na reunião da CIES.	Membros da CIES	01 planejamento	13/07
Realização de acolhimento na reunião da CIES.	Membros da CIES	01 reunião	14/07

Apresentação educativa no CSF Nova Caiçara.	População em geral	01 apresentação	31/07
---	--------------------	-----------------	-------

## 13.3 – Anexos

### ANEXOS

#### Edital e notícias publicados no blog da ESP – VS

0 comentários 30 jul

Blog Escola De Saúde

Notícias, Editais

### Edital SMS 10/2020 - Resultado dos Recursos e Resultado Final das Inscrições



Edital SMS 10/2020 RESULTADO DOS RECURSOS RESULTADO FINAL DAS INSCRIÇÕES A Comissão Organizadora do Processo Seletivo, no uso de suas atribuições legais, com base no Edital SMS 10 /2020 que regulamenta o processo seletivo simplificado objetivando a formação de cadastro de reserva de profissionais destinados ao enfrentamento do novo coronavírus causador da covid 19 .

RESOLVE: Mais informações acesse o link: Resulta...

[Leia mais...](#)

0 comentários 29 jul

Blog Escola De Saúde

Notícias, Editais

### Edital SMS 09/2020 - Resultado Preliminar das Inscrições



EDITAL SMS Nº 09/2020 RESULTADO PRELIMINAR DAS INSCRIÇÕES PROCESSO SELETIVO SIMPLIFICADO PARA FORMAÇÃO DE CADASTRO DE RESERVA DESTINADO À CONTRATAÇÃO TEMPORÁRIA DE EXCEPCIONAL INTERESSE PÚBLICO DE PROFISSIONAIS DE NÍVEL SUPERIOR DESTINADO AO SISTEMA MUNICIPAL DE SAÚDE DE SOBRAL NOS TERMOS DA LEI MUNICIPAL Nº 1.613, DE 09 DE MARÇO DE 2017 E DO DECRETO MUNICIPAL DE Nº 2.367, DE 13 DE MARÇO DE 2020. Mais informações acesse o...

0 comentários 21 jul

Blog Escola De Saúde

Notícias, Editais

## Edital SMS 10/2020 - Profissionais para enfrentamento ao Coronavirus



EDITAL SMS Nº 10 /2020PROCESSO SELETIVO SIMPLIFICADO PARA FORMAÇÃO DE CADASTRO DE RESERVA DESTINADO A CONTRATAÇÃO TEMPORÁRIA DE EXCEPCIONAL INTERESSE PÚBLICO DE PROFISSIONAIS DESTINADOS AO SISTEMA MUNICIPAL DE SAÚDE DE SOBRAL E DESTINADOS A O ENFRENTAMENTO DO NOVO CORONAVÍRUS CAUSADOR DA COVID 19, NOS TERMOS DA LEI MUNICIPAL Nº

1613, DE 09 DE MARÇO DE 2017 E DO DECRETO MUNICIPAL DE Nº 2. 426, DE 09 DE M AIO DE 2020.Mais informações acesse o link...

[Leia mais...](#)

0 comentários 21 jul

Blog Escola De Saúde

Notícias, Editais

## Edital SMS 09/2020 - Nível Superior



EDITAL SMS Nº 09/2020 PROCESSO SELETIVO SIMPLIFICADO PARA FORMAÇÃO DE CADASTRO DE RESERVA DESTINADO À CONTRATAÇÃO TEMPORÁRIA DE EXCEPCIONAL INTERESSE PÚBLICO DE PROFISSIONAIS DE NÍVEL SUPERIOR DESTINADO AO SISTEMA MUNICIPAL DE SAÚDE DE SOBRAL NOS TERMOS DA LEI MUNICIPAL Nº 1 613, DE 09 DE MARÇO DE 2017 E DO DECRETO MUNICIPAL DE Nº 2

367, DE 13 DE MARÇO DE 2020.Mais informações acesse o link: Edital Compl...

[Leia mais...](#)

0 comentários 02 jul

Blog Escola De Saúde

Noticias, Editais

## Edital SMS 08/2020 - Resultado da Avaliação Curricular



2017 E DO DECRETO MUNICIPAL DE Nº 2.367, DE 13 DE MARÇO DE 2020. A Comissão Organizadora do Processo Seletivo, no...

EDITAL SMS Nº 08/2020 RESULTADO DA AVALIAÇÃO CURRICULAR PROCESSO SELETIVO SIMPLIFICADO PARA FORMAÇÃO DE CADASTRO DE RESERVA DESTINADO À CONTRATAÇÃO TEMPORÁRIA DE EXCEPCIONAL INTERESSE PÚBLICO DE MÉDICO AUDITOR E MÉDICO GENERALISTA DESTINADO AO SISTEMA MUNICIPAL DE SAÚDE DE SOBRAL NOS TERMOS DA LEI MUNICIPAL Nº 1.613, DE 09 DE MARÇO DE

[Leia mais...](#)

0 comentários 02 jul

Blog Escola De Saúde

Noticias, Editais

## Republicação por Incorreção - Edital SMS 07/2020 - Resultado Final



CUIDADO DE ATENÇÃO ÀS DOENÇAS CRÔNICAS A SER DESENVOLVIDO PELA ESCOLA DE SAÚDE PÚBLICA VISCONDE DE SABOIA, NOS TERMOS DA LEI MUNICIPAL...

EDITAL SMS Nº 07 /2020 RESULTADO FINAL DO PROCESSO SELETIVO PROCESSO SELETIVO SIMPLIFICADO PARA CONTRATAÇÃO TEMPORÁRIA DE EXCEPCIONAL INTERESSE PÚBLICO E FORMAÇÃO DE CADASTRO DE RESERVA PARA O PREENCHIMENTO DE VAGAS PARA COORDENADOR TÉCNICO E FACILITADOR DAS UNIDADES DIDÁTICAS DO CURSO ESPECIALIZAÇÃO TÉCNICA NA LINHA DO



comentários 02 jul

Blog Escola De Saúde

Notícias, Editais

## Edital SMS 06/2020 - Resultado Final



EDITAL SMS N ° 06 /2020 RESULTADO FINAL DO PROCESSO SELETIVO PROCESSO SELETIVO SIMPLIFICADO PARA CONTRATAÇÃO TEMPORÁRIA DE EXCEPCIONAL INTERESSE PÚBLICO E FORMAÇÃO DE CADASTRO DE RESERVA PARA O PREENCHIMENTO DE VAGAS PARA COORDENADOR TÉCNICO, FACILITADOR E SUPERVISOR DE ESTÁGIO DAS UNIDADES DIDÁTICAS DO MÓDULO CONTEXTUAL

BÁSICO DO CURSO TÉCNICO E M PRÓTESE DENTÁRIA A SER DESENVOLVIDO PELA ESCOLA DE SAÚDE PÚBLICA VISCONDE DE SABOIA, NOS TERMOS DA LEI...

[Leia mais...](#)

0 comentários 24 jul

Blog Escola De Saúde

Notícias, Editais

## Profissionais do CSF do bairro Cohab II realizam ações de educação em saúde em estabelecimentos comerciais



Os profissionais do Centro de Saúde da Família (CSF) Doutor Guarani Mont'Alverne, do bairro Cohab II, estão realizando ações de educação em saúde nos estabelecimentos comerciais do bairro, como mercadinhos, padarias, farmácias, churrascarias e lotérica. O objetivo dessas ações é conscientizar a população sobre a importância do uso da máscara e do distanciamento social, além de lembrar a população sobre os cuidados com

as arboviroses,...

[Leia mais...](#)

0 comentários 24 jul

Blog Escola De Saúde

Notícias, Editais

## CONECTADOS COM A SAÚDE



[Leia mais...](#)

0 comentários 30 jul

Blog Escola De Saúde

Notícias, Editais

## CONECTADOS COM A SAÚDE



Leia mais...

0 comentários 30 jul

Blog Escola De Saúde

Notícias, Editais

## ATENÇÃO!! Novos horários de funcionamento do Plantão de Escuta



Leia mais...

0 comentários 28 jul

Blog Escola De Saúde

Notícias, Editais

## CONECTADOS COM A SAÚDE



Leia mais...

0 comentários 27 jul

Blog Escola De Saúde

Notícias, Editais

## Pela 4ª vez Sobral não registra óbito por covid-19 em 24 horas



Junior. Nessa semana, novas reduções...

O município de Sobral não registrou nenhuma morte por Covid-19 entre sexta-feira e sábado (24 e 25/07). O boletim epidemiológico da Secretaria da Saúde foi atualizado às 18h de ontem. Esta é a quarta vez que o município alcança 24 horas sem nenhum óbito pela doença. A estabilidade na taxa de óbitos em Sobral já havia sido apontada pelos estudos do professor doutor da Universidade Federal do Ceará, Soares

Leia mais...

0 comentários 23 jul

Blog Escola De Saúde

Notícias, Editais

## O Centro Comercial e Shopping estão funcionando! Mas calma...



... pessoas, use álcool em gel e máscara!

A partir do dia 22/07, o shopping center, lojas e centros comerciais estão autorizados a funcionar. Tem muita gente que já não aguenta mais esperar para dar aquele passeio, né? Mas calma, viu? O momento ainda exige muita cautela. Deixa o "rolezinho" um pouco mais pra frente! Se precisar mesmo sair de casa, tome todos os cuidados, mantenha a regra de distanciamento mínimo de 2 metros entre

[Leia mais...](#)

0 comentários 23 jul

Blog Escola De Saúde

Notícias, Editais

## Prefeito Ivo Gomes agradece pelo esforço dos Posto de Saúde



... a queda nos gráficos de dados epidemiológicos...

Em reunião semanal com gerentes de todos os postos de saúde de Sobral, nesta quarta-feira (22/07), o prefeito Ivo Gomes agradeceu pelo empenho e esforço de todas as equipes dos Centros de Saúde da Família, que vêm atuando na linha de frente do combate à Covid-19. Nessa semana, novas reduções foram registradas nos números de atendimentos de pessoas com sintomas da doença nas unidades, o que também reflete

[Leia mais...](#)

0 comentários 20 jul

Blog Escola De Saúde

Notícias, Editais

## Ampliação da Escola de Saúde está com 80% concluída



A reforma e ampliação da Escola de Saúde Pública Visconde de Saboia (ESP-VS) é fruto do reconhecimento da sua importância para a saúde pública de Sobral e da macrorregião. Ela é a primeira escola de saúde pública municipal do Brasil e é referência para formação em gestão e atenção à saúde no Cea...

[Leia mais...](#)

0 comentários 20 jul

Blog Escola De Saúde

Notícias, Editais

## CONECTADOS COM A SAÚDE



[Leia mais...](#)

0 comentários 16 jul

Blog Escola De Saúde  
Noticias, Editais

## Dor de garganta, pode ser coronavirus ?? calma...



A dor de garganta pode ter muitas causas. Ela é comum em vários casos e normalmente é provocada por uma inflamação na faringe (faringite), mas pode afetar também a laringe (laringite) ou as amídalas (amidالية). Pode ser um sinal do coronavirus? Pode, mas nem sempre. Se a dor de garganta vier acompanhada de tosse e outros sintomas, como febre e falta de ar, é mais provável que seja. Nestes casos, para

ter certeza, procure atendimento médico....

0 comentários 15 jul

Blog Escola De Saúde  
Noticias, Editais

## Sobral entra em fase de transição do plano de retomada



O decreto da Prefeitura de Sobral, que prorrogou o isolamento social até o dia 19 de julho, estabelece as diretrizes para o início da fase de transição a partir desta quarta-feira (15/07). O decreto inclui o processo de abertura gradual e responsável das atividades econômicas. Veja o que é permitido funcion...

[Leia mais...](#)

0 comentários 15 jul

Blog Escola De Saúde  
Noticias, Editais

## UPA de Sobral completa 1 ano e já realizou mais de 69 mil atendimentos



Inaugurada às vésperas do município de Sobral completar 246 anos, no dia 4 de julho de 2019, a Unidade de Pronto Atendimento (UPA 24h) Hugo Mendes Parente já realizou em um ano de funcionamento mais de 69 mil atendimentos, sendo 63,7 mil atendimentos médicos e 5,6 mil atendimentos odontológicos. A UPA foi construída em regime de parceria entre o Ministério da Saúde e Prefeitura de Sobral. A

unidade é de gestão municipal e conta com mais de...

[Leia mais...](#)

0 comentários 14 jul

Blog Escola De Saúde

Notícias, Editais

## CONECTADOS COM A SAÚDE



Leia mais...

---

0 comentários 13 jul

Blog Escola De Saúde

Notícias, Editais

## Sobral não tem óbitos por Covid-19 em um período de 24 horas



Óbito por coronavírus em Sobral, no dia 2 de abril, o município passou 24 horas sem registrar nenhuma morte por Covid-19. Foi no intervalo entre a sexta-feira (10/07) e o sábado (11/07), quando o boletim epidemiológico foi atualizado pela Secretaria da Saúde de Sobral (SMS). A partir de segunda-feira (13/07), conforme anunciou o governador Camilo Santana, o município entrará na fase de transição. A redução dos casos de contaminação e óbitos...

Leia mais...

0 comentários 10 jul

Blog Escola De Saúde

Notícias, Editais

## Sobral tem nova queda na taxa de óbitos por COVID-19



Nesta quinta-feira (09/07), durante reunião semanal do prefeito Ivo Gomes com o epidemiologista Antônio Lima Neto (Tanta) e com o estatístico Soares Júnior, os dados de Sobral mostraram nova queda na taxa de óbitos no município por Covid-19. Na semana passada, o índice era de 0,98, enquanto que nesta semana chegou a 0,94. De acordo com os especialistas, a tendência de queda na taxa, que já vem sendo observada há duas semanas, está se consolidando...

Leia mais...

0 comentários 10 jul

Blog Escola De Saúde

Notícias, Editais

## CONECTADOS COM A SAÚDE



Leia mais...

0 comentários 09 jul

Blog Escola De Saúde

Notícias, Editais

### Ceará tem mais de 100 mil pacientes recuperados



Mais de 100 mil pessoas se recuperaram de Covid-19 no Ceará. Até a manhã desta quarta-feira (8), 101.606 pacientes com Covid-19 receberam alta no Estado. Os dados estão disponíveis no IntegraSUS, plataforma de transparência da Secretaria da Saúde do Ceará (Sesa). O titular da pasta, Carlos Roberto Martins Rodrigues Sobrinho (Dr. Cabeto), ressalta a importância das vidas salvas durante a pandemia: "Essas vidas significam o resultado do trabalho..."

[Leia mais...](#)

0 comentários 09 jul

Blog Escola De Saúde

Notícias, Editais

### CONECTADOS COM A SAÚDE



[Leia mais...](#)

0 comentários 07 jul

Blog Escola De Saúde

Notícias, Editais

### Sobral conta agora com 342 leitos exclusivos para pacientes com COVID-19



Nesta semana, Sobral passou a contar com 342 leitos exclusivos para pacientes com Covid-19. Deste total, 168 são Unidades de Terapia Intensiva (UTI). A última remessa de respiradores chegou ao município na quarta-feira (01/07), enviada pelo Governo do Estado do Ceará. O Hospital Regional Norte conta agora com 206 leitos (125 UTIs e 81 de enfermaria), a Santa Casa de Misericórdia com 39 (20 UTIs e 14 de enfermaria), o Hospital Dr. Alves com...

[Leia mais...](#)

0 comentários 07 jul

Blog Escola De Saúde

Notícias, Editais

### CONECTADOS COM A SAÚDE



[Leia mais...](#)

0 comentários 03 jul.

Blog Escola De Saúde

Noticias, Editais

## Hospital de Campanha de Sobral oferta atividades lúdicas aos pacientes



Funcionários do Hospital de Campanha Dr. Francisco Alves realizam semanalmente atividades lúdicas que visam, sobretudo, fortalecer a confiança de pacientes que lutam contra a Covid-19. Nesta quinta-feira (02/07), a atividade escolhida foi a pintura.

“Eles relatam que se sentem melhor. Alguns, inclusive, afirmam que a atividade faz com que eles esqueçam que estão internados”, disse Tarciana Serafim, interventora do hospital. Dona Edileuza...

[Leia mais...](#)

0 comentários 03 jul.

Blog Escola De Saúde

Noticias, Editais

## Especialista da UFC mostram que Sobral começa a apresentar tendência de queda nas taxas de contaminação e óbitos por Covid-19



Estudos desta semana realizados por especialistas em Estatística e Epidemiologia da Universidade Federal do Ceará (UFC) mostram que Sobral começa a apresentar tendência de queda nas taxas de contaminação e óbitos por Covid-19. O resultado foi apresentado nesta quinta-feira (02/07) ao prefeito Ivo Gomes por meio de videoconferência. A tendência também foi percebida por 29 dos 36 gerentes dos postos de saúde da sede e distritos, que se reuniram...

[Leia mais...](#)

0 comentários 03 jul

Blog Escola De Saúde

Notícias, Editais

### A ventilação natural é mais indicada em tempos de coronavírus.



O vírus é transmitido pelo ar e uma boa circulação permite que ele se disperse, diminuindo os riscos de contaminação. Prefira manter portas e janelas abertas para manter o ambiente limpo, seco e bem ventilado ao invés de usar o ar-condicionado. Caso não seja possível, assegure-se da limpeza e manutenção do aparelho. Não ative a função de recirculação do ar, confira se o ar está sendo retirado do exterior e limpe periodicamente os filtros....

[Leia mais...](#)

---

0 comentários 03 jul

Blog Escola De Saúde

Notícias, Editais

### Hospital de Campanha de Sobral oferece atendimento psicológico aos pacientes do COVID-19



Além da condição de adoecimento provocada pelo coronavírus, os pacientes sentem o impacto emocional da internação e da distância de suas casas e familiares, que gera todo um conjunto de sofrimentos. Por isso, a necessidade de apoio psicológi...

[Leia mais...](#)

0 comentários 01 jul

Blog Escola De Saúde

Notícias, Editais

### Prefeitura de Sobral inicia fase de transição parcial para reabertura de alguns setores



A Prefeitura de Sobral inicia hoje a fase de transição parcial para reabertura de alguns setores da indústria e comércio e saúde. Para o regular funcionamento, as empresas devem obter certificado de reabertura, que pode ser solicitado no site: Certificado de ReaberturaO documento é obrigatório e deve ser colocado na entrada do estabelecimento junto com o protocolo de segurança que será adotado. Consulte os protocolos : VEJA AQUI os protocolosA Prefeitura...

[Leia mais...](#)

0 comentários 01 jul

Blog Escola De Saúde

Notícias, Editais

### Prefeitura de Sobral instala placas indicativas sobre o uso de máscaras



A Prefeitura de Sobral iniciou, na sexta-feira (26/06), a instalação de placas indicativas sobre o uso obrigatório de máscaras nas principais vias de Sobral, como forma de proteção à contaminação pelo novo coronavírus.O trabalho teve como ponto de partida a área central, nas ruas Rua Coronel Ernesto Deocleciano, José Saboia, Avenida Dom José e nas proximidades das agências bancárias. Nos próximos dias, as vias no entorno do Mercado Público também...

[Leia mais...](#)



## Educação Popular em Saúde



**CONECTADOS COM A**  
**LIVE SAÚDE**

TEMA:  
**A CONSTRUÇÃO  
COMPARTILHADA DO  
CONHECIMENTO NA  
EDUCAÇÃO POPULAR  
EM SAÚDE**

**DIA 26 DE JULHO**  
DOMINGO - ÀS 17H

**NO INSTAGRAM DA ESPVS**

**MARTONIO HOLANDA**  
GT de Arte e Educação Popular - ESP-VS

**EDSON ROCHA**  
GT de Arte e Educação Popular - ESP-VS

Para acompanhar, siga:  
**escoladesaudepublicavs**

**CONECTADOS COM A**  
**LIVE SAÚDE**

TEMA:  
**AMOROSIDADE  
EM TEMPOS  
DE PANDEMIA**

**DIA 12 DE JULHO**  
DOMINGO - ÀS 17H

NO INSTAGRAM DA ESPVS

**MARTONIO HOLANDA**  
GT de Arte e Educação Popular - ESP-VS

**EDSON ROCHA**  
GT de Arte e Educação Popular - ESP-VS

Para acompanhar, siga:  
[escoladesaudepublicavs](https://www.instagram.com/escoladesaudepublicavs)



## CONCLUSÃO

Por fim, analisando as atividades realizadas, constantes do presente relatório, e fazendo um cotejo com as metas previamente fixadas, podemos concluir que, segundo o item 14 do Plano de Trabalho, a execução do **Contrato de Gestão N.º 0073/2019** firmado entre o IGS e o Município de Sobral, neste mês de **JULHO de 2020**, obteve resultados satisfatórios.

Francisco Diego Pote de Holanda do Nascimento  
Diretor - Presidente

Thiago Matias Veras  
Diretor Administrativo Financeiro